

HUS Kuvantaminen	OPAS	Versio: 4	s. 1/2
Radiologia	Natiivi	Voimaantulopäivä: 3.9.2018	
	Reiden anatomia, natiiviröntgen		

Reiden anatomia, natiiviröntgen

Yläosa

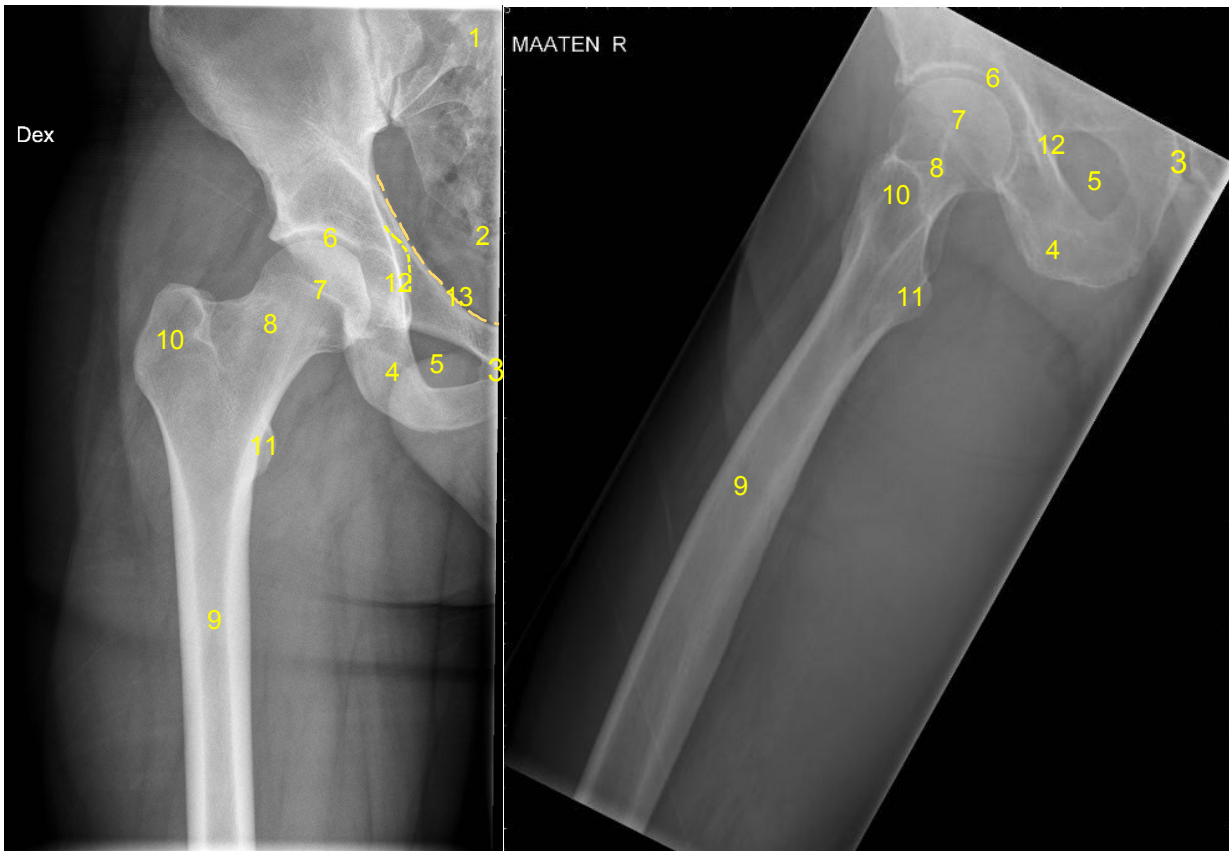

- 1 = ristiluu (sacrum)
- 2 = häntäluu (coccyx)
- 3 = häpyliitos (symfyysi, symphysis pubica)
- 4 = istuinluu (ischium)
- 5 = peittynyt aukko (foramen obturatum)
- 6 = lonkkamalja (acetabulum)
- 7 = reisiluun pää (caput femoris)
- 8 = reisiluun kaula (collum femoris)
- 9 = reisiluun varsi (corpus femoris)
- 10 = iso sarvennoinen (trochanter major)
- 11 = pieni sarvennoinen (trochanter minor)
- 12 = istuinluun kärki
- 13 = lantionkaarta (pelvic brim)

HUS Kuvantaminen	OPAS	Versio: 4	s. 2/2
Radiologia	Natiivi	Voimaantulopäivä: 3.9.2018	
	Reiden anatomia, natiiviröntgen		

Alaosa

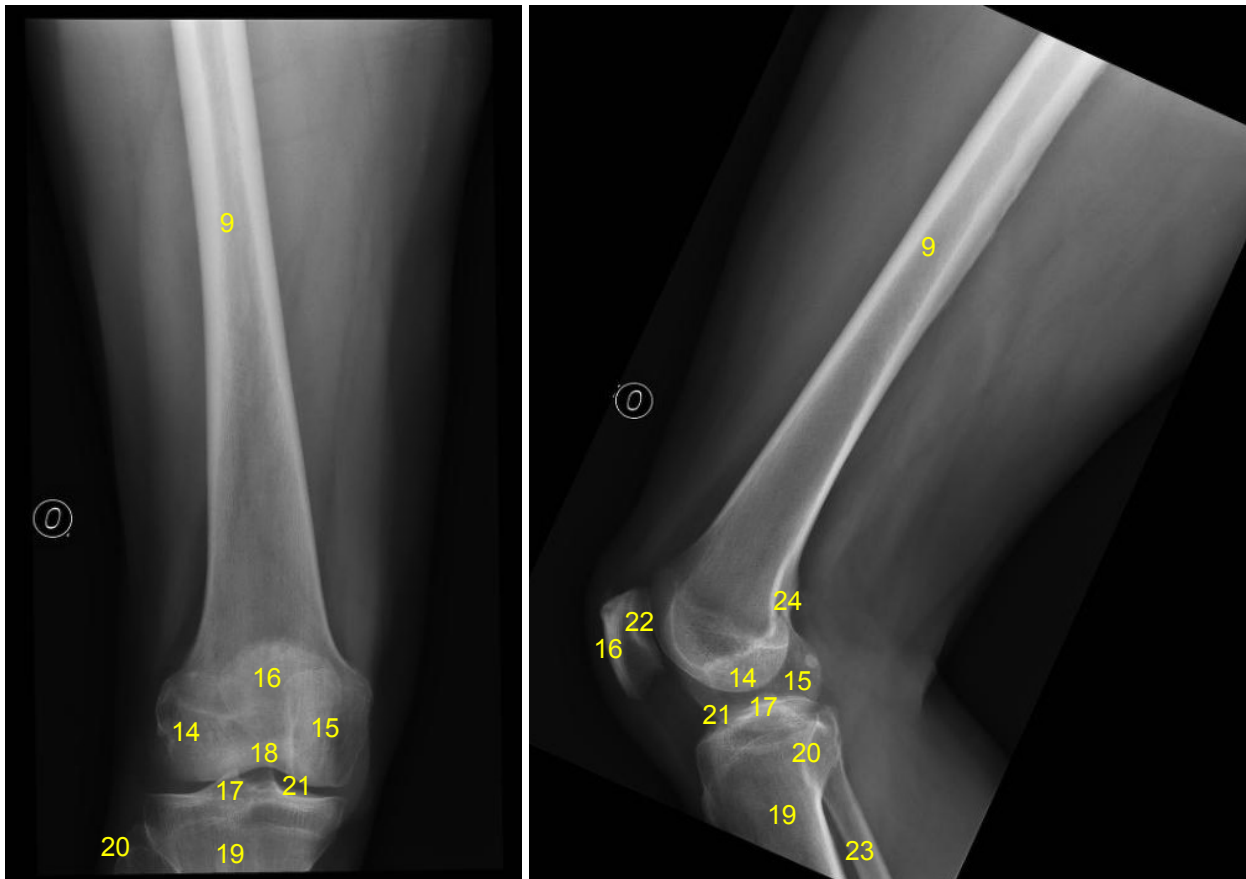

- 14 = reisiluun ulkonivelnasta (femurin lateraalikondyyli, condylus lateralis femoris)
 15 = reisiluun sisänivelnasta (femurin mediaalikondyyli, condylus medialis femoris)
 16 = polvilumpio (patella)
 17 = sääriluun yläpinnan nivelpinnan väliharju (eminentia intercondylaris)
 18 = nivelnastojen välikuoppa (fossa intercondylaris)
 19 = sääriluu (tibia)
 20 = pohjeluun pää (caput fibulae)
 21 = sääri-reisiluunivel (femorotibiaalinivel, articulatio tibiofemoralis)
 22 = polvilumpion ja reisiluun välinen nivelrako (patellofemoraalinen)
 23 = pohjeluu (fibula)
 24 = tuberculum adductorium (adductor tubercle)

Liittyvät ohjeet

HUS Kuvantamisen ohjeistus

- [Lantion ja lonkan anatomia, natiiviröntgen](#)
- [Polven anatomia, natiiviröntgen](#)

Laatija: Merja Wirtanen

Muut laatijat: Maria Einola; Hanna Pietikäinen; Antti Pitkänen; Raija Seuri; Tomi Suo-Yrjö

Liittyy tutkimuksiin: NF3AA Reiden natiiviröntgen; NF3YA Reiden natiiviröntgen ilman lausuntoa;

Lisätieto: Vaihdettu no 17 englanninkielinen termi latinaksi, linkit korjattu.

Tunniste: 769

Jakelu, intranet: Natiiviprosessi > Ohjeet omalle henkilökunnalle > 1_Natiivikuvantamisen ohjeet > 6_Alaraajojen natiiviröntgentutkimukset

internet: [Ammattilaiselle](#) > [HUS-Kuvantamisen ohjeet](#) > [Natiivitutkimukset](#) > Kuvausoppaat